

İNCELEME RAPORU

İncelemeyi Talep Eden Birim Tarih ve sayısı	İzmir KOM Şube Müdürlüğü Organize Suçlar Büro Amirliği 24.05.2012 2012/596-1
Soruşturma Makamı Tarih ve Soruşturma No :	İzmir Cumhuriyet Başsavcılığı (CMK.250.Madde İle Yetkili) 23.05.2012 2010/640
İnceleme Karar Makamı Karar Tarih ve No :	İzmir 10. Ağır Ceza Mahkemesi (CMK.250.Maddesi İle Görevli) 23.05.2012 2012/1854 D.İş.No
İnceleme Konusu :	"Suç İşlemek Amacıyla Örgüt Kurmak, Suç İşlemek Amacıyla Kurulan Örgüte Üye Olma, Fuhuş, İnsan Ticareti, Fuhuşa Aracılık, Şantaj, Tehdit, Özel Hayatın Gizliliğini İhlal Etme, Kişisel Verileri Kayıt Altına Alma"
İncelenen Materyaller:	<p>Ferda BERGE isimli şahsa ait:</p> <ol style="list-style-type: none">1. Western Digital marka WD3200BPVT model WXF1E81PZXE7 seri numarlı 320 GB harddisk2. 12 adet CD-DVD

İNCELEME SÜRECİ

Dijital materyalin incelenmesi, veri bütünlüğünü korumak suretiyle Yazma Korumalı olarak (Write Blocker) Adli Bilişim uygulamaları çerçevesinde ve uluslararası standartlara uygun olarak söz konusu materyalin imajının **(FİZİKSEL OLARAK DİSKİN BİREBİR YEDEKLEMESİ)** alınmasıyla imaj üzerinden gerçekleştirilmiştir.

İmaj alma işleminde bilgisayarlarda kayıtlı verilerin değişip değişmediğini kontrol etmek amacıyla MD5 HASH ismi verilen 32 karakter uzunluğunda ve SHA1 HASH isimli 40 karakter uzunluğunda iki algoritma kullanılmakta olup, bu algoritmalar incelenilecek verinin bulunduğu ortama yazma koruması önlemi alınmasının ardından imaj alınan ortam ile eldeki imaj dosyasının birebir orijinal verileri içerdiğini, orijinal veri üzerinde herhangi bir değişiklik yapıp yapılmadığını ortaya koymakla birlikte uluslararası bilgisayar kriminalistik incelemelerinde kullanılan bir standarttır. Alınan her imajda bu veri elde edildikten sonra (AcquisitionHash olarak gösterilir) doğrulama işleminin ardından (VerifyHash olarak gösterilir) aynı değer elde edilmesiyle delil bütünlüğünün sağlandığı gösterilmektedir.

İnceleme raporunda belirtilen deliller, İnceleme sonucu elde edilen soruşturma kapsamında değerlendirmeye tabi tutulan belge ve dosyalar raporun ekinde bulunan delil Hard diskinde orijinal dosyalardan örnek seçilerek hazırlanmıştır. İnceleme hard diskinde bulunan verilerin tamamının rapora eklenmesi, sayfa sayısını çok fazla artıracığından dolayı, raporda sadece örnek olabilecek orijinal verilerin bir kısmına ait görüntüleri bulunmaktadır. Bu nedenle inceleme raporu değerlendirilirken, sadece raporda bulunan ekran görüntülerinin değil, İnceleme Hard diskinde bulunan orijinal dosyaların tamamı da göz önüne alınmalıdır.

Ayrıca incelemeler yapılırken dijital materyallerden çıkan belgelerde yararlı görülebilecek tüm konular birebir Soruşturmayı yürüten Cumhuriyet Savcısına iletilerek, incelemenin her aşamasında bilgi verilmiştir.

1-NOLU MATERYALE AIT ÖZELLİKLER

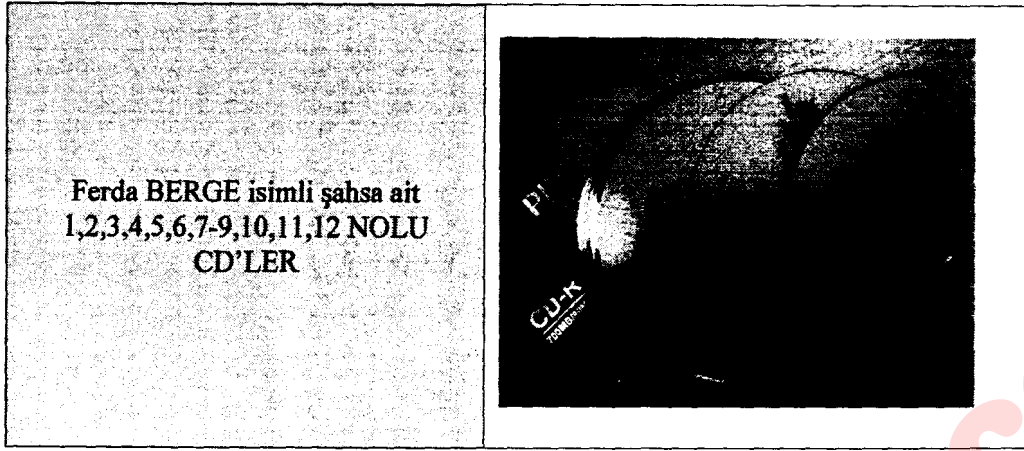

1,2,3,4,5,6,7-9,10,11,12 nolu CD'ler imajı çerisinde yapılan incelemede soruşturma kapsamında değerlendirmeye tabi tutulan herhangi bir veriye rastlanılmamıştır

1A- NOLU MATERYALE ait ÖZELLİKLER

SİSTEM BİLGİSİ

İncelenen Materyal	Ferda BERGE isimli şahsa ait: 8 nolu CD	
Acquisition Hash (İmaj Hash)MD5	26B6072F5199EB329617931C2D4EAF73	
Verify Hash (Doğrulama Hash)MD5	26B6072F5199EB329617931C2D4EAF73	
Acquisition Hash (İmaj Hash)SHA1	5BF4174F7F4B9BC8620E550A16173009F18CE21F	
Verify Hash (İmaj Hash)SHA1	5BF4174F7F4B9BC8620E550A16173009F18CE21F	

8 nolu CD imajı çerisinde yapılan incelemede;

Dosyanın adı	1-SUÇ ANZ.ve DEĞ.MRK.ppt
Başlık bilgisi	ÂSÂYİŞ DAİRE BAŞKANLIĞI
Yazarı	Administrator
Son kaydeden	TUNCTOKER
Yazıldığı bilgisayar	JGNK
Oluşturulduğu tarih	12/08/2008 16:49:43
Son kayıt tarihi	25/12/2010 00:37:55
Dosya boyutu	3417600
Dosyanın yolu	\\(1) 201105082353\1-SUÇ ANZ.ve DEĞ.MRK.ppt
MD5 Hash	4948B3B11EEA84CF9BBCD8D05C2D79E8

Yukarıda adı ve özellikleri belirtilen "1-SUÇ ANZ.ve DEĞ.MRK.ppt" isimli POWER POINT belgesi incelendiğinde;

Söz konusu belgenin bir (1) sunudan oluşan, "SUÇ ANALİZİ VE DEĞERLENDİRME MERKEZİ" başlıklı resimli bir belge olduğu görülmüş aşağıda resmedilmiştir.

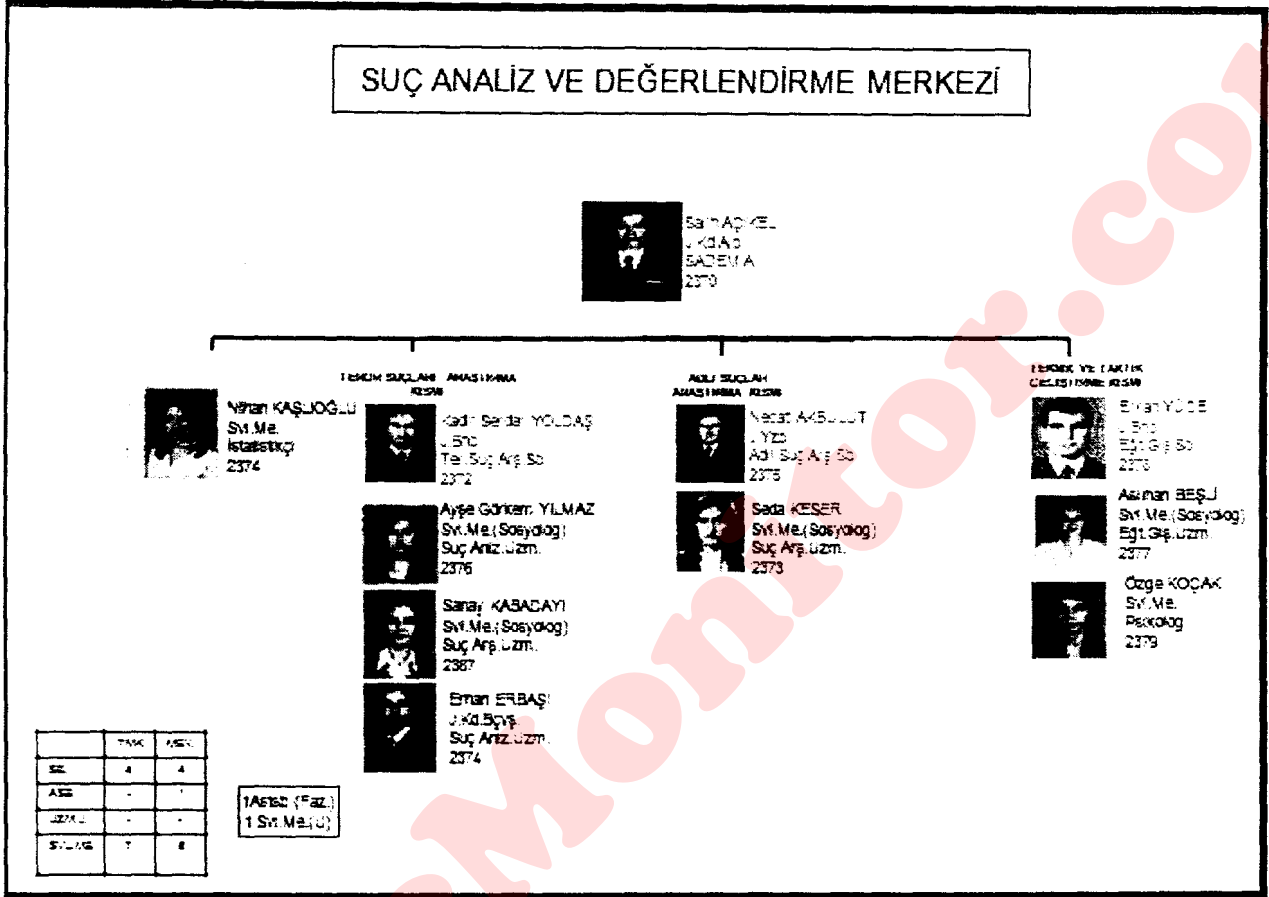

Ekran Alıntısı

Dosyanın adı	5-TEM. D..ppt
Başlık bilgisi	ÂSÂYİŞ DAİRE BAŞKANLIĞI
Yazarı	Administrator
Son kaydeden	TUNCTOKER
Yazıldığı bilgisayar	JGNK
Oluşturulduğu tarih	12/08/2008 16:49:43
Son kayıt tarihi	25/12/2010 00:51:45
Dosya boyutu	3633664
Dosyanın yolu	\\(1) 201105082353\5-TEM. D..ppt
MD5 Hash	BB9F24DCE79AA6533EC706FD5D268CCC

Yukarıda adı ve özellikleri belirtilen "5-TEM. D..ppt" isimli POWER POINT belgesi incelendiğinde;

Söz konusu belgenin bir (1) sunudan oluşan, "TERÖRLE MÜCADELE DAİRE BAŞKANLIĞI" başlıklı resimli bir belge olduğu görülmüş aşağıda resmedilmiştir.

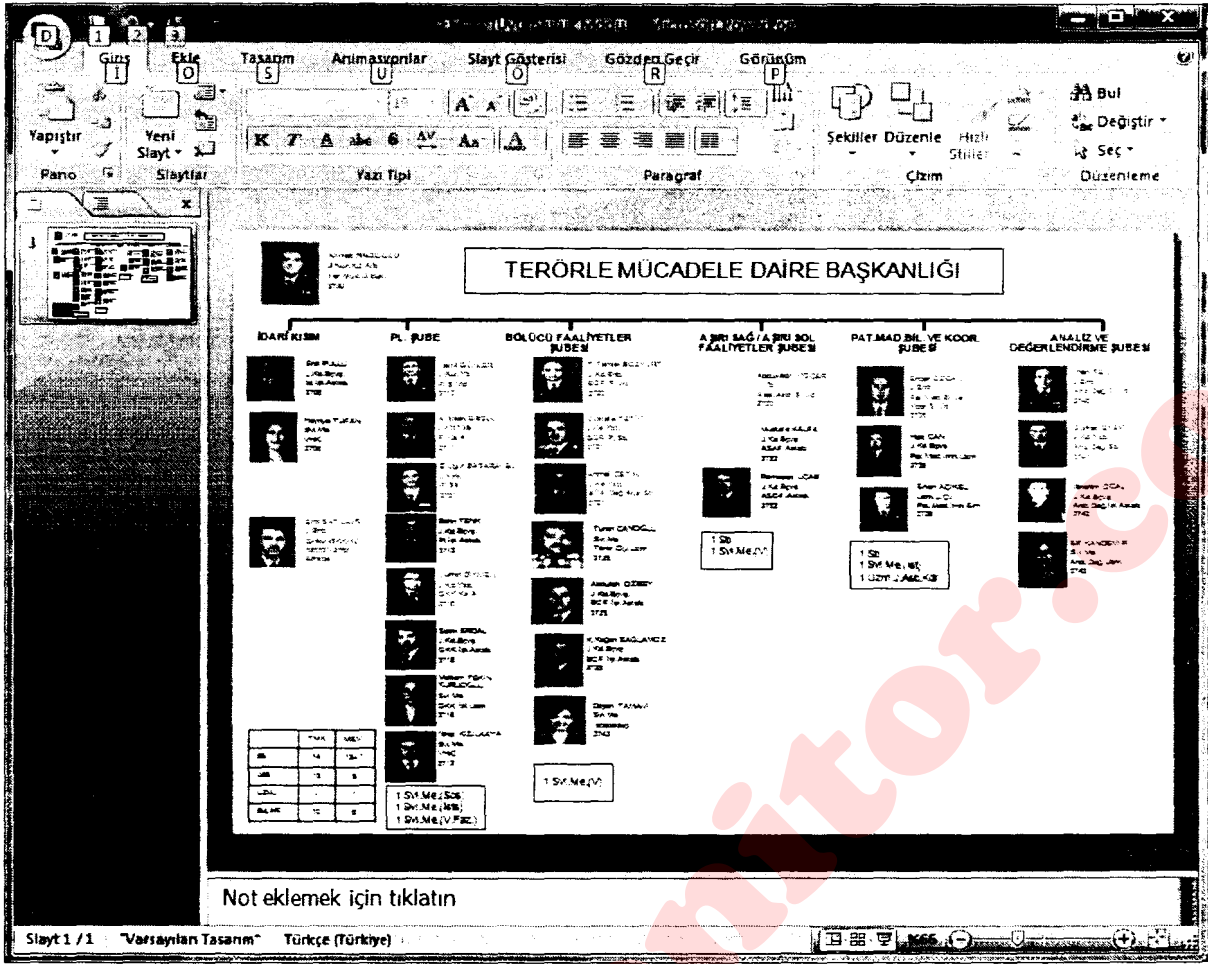

Ekran Alıntısı

Dosyanın adı	7-KOM.D.ppt
Başlık bilgisi	Slayt 1
Yazarı	Administrator
Son kaydeden	TUNCTOKER
Yazıldığı bilgisayar	JGNK
Oluşturulduğu tarih	14/08/2007 18:07:24
Son kayıt tarihi	25/12/2010 01:05:39
Dosya boyutu	13911040
Dosyanın yolu	\\(1) 201105082353\7-KOM.D.ppt
MD5 Hash	6B20F285087BDBD0E73545F063AC7FBC

Yukarıda adı ve özellikleri belirtilen "7-KOM.D.ppt" isimli POWER POINT belgesi incelendiğinde;

Söz konusu belgenin üç (3) sunudan oluşan, "KAÇAKÇILIK VE ORGANİZE SUÇLARLA MÜCADELE DAİRE BAŞKANLIĞI" başlıklı resimli bir belge olduğu görülmüş aşağıda resmedilmiştir.

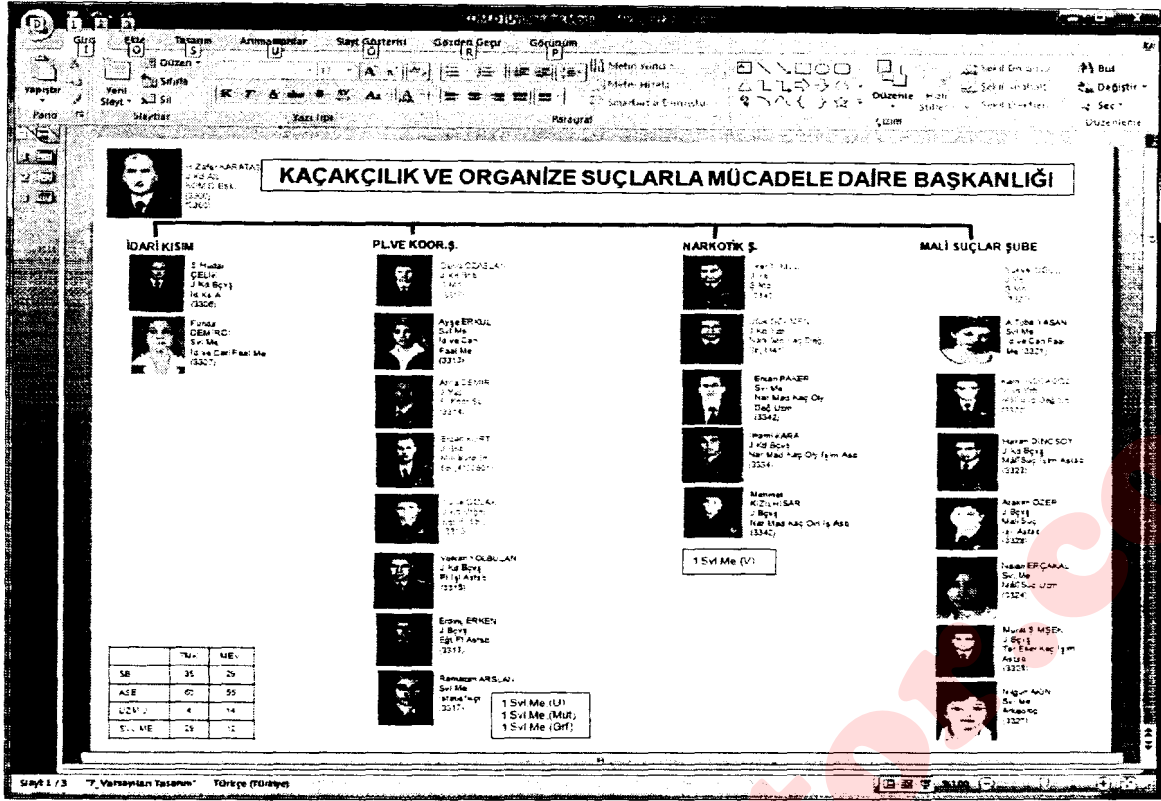

Ekran Alıntısı

Dosyanın adı	8-KRİM.D..ppt
Başlık bilgisi	Slayt 1
Yazarı	Administrator
Son kaydeden	TUNCTOKER
Yazıldığı bilgisayar	JGNK
Oluşturulduğu tarih	14/08/2007 18:07:24
Son kayıt tarihi	25/12/2010 01:16:35
Dosya boyutu	66634752
Dosyanın yolu	\\(1) 201105082353\8-KRİM.D..ppt
MD5 Hash	D67FA823D007C4BE130E353669BF4038

Yukarıda adı ve özellikleri belirtilen "8-KRİM.D..ppt" isimli POWER POINT belgesi incelendiğinde;

Söz konusu belgenin üç (3) sunudan oluşan, "KRİMİNÂL DAİRE BAŞKANLIĞI" başlıklı resimli bir belge olduğu görülmüş aşağıda resmedilmiştir.

KRİMİNAL DAİRE BAŞKANLIĞI

ID.KŞ.ALIĞ

Ömer ÇİMEN
J.Kd.Bey
vd.ks A 7335

Mehmet TAYLAKI
J.Kd.Bey
Par.İst. Astsb
7006

Ahmet YILIOĞLU
Uzm.J.İv.Kad.Çys
Teknik Eleman
7001

Bülent YASAR
J.Uzm.Çys
Değ.Kom.ve
Göy.Em
7012

Ahmet KALDAN
J.Uzm.Çys
Değ.Kom.ve
Göy.Em
7012

Ömer YANIR
Svl.Memur
V.H.K. 7013

Emine TURKMEH
Svl.Memur
V.H.K. 7013

Yılmaz
J.Uzm.Çys
Değ.Kom.ve
Göy.Em
7012

Yılmaz
J.Uzm.Çys
Değ.Kom.ve
Göy.Em
7012

Yılmaz
J.Uzm.Çys
Değ.Kom.ve
Göy.Em
7012

Yılmaz
J.Uzm.Çys
Değ.Kom.ve
Göy.Em
7012

DELİLİŞL.KS.

Mustafa ÖZKAN
J.Kd.Bey
Değ.İst. Astsb
7001

Emrah YILDIZ
Uzm.J.İv.Kad.Çys
Çys.Em
7009

Mehmet TÜYSUZ
Uzm.J.İv.Kad.Çys
Çys.Em
7009

Çiğdem TÜRKMEN
Uzm.J.İv.Kad.Çys
Teknik Em
7010

Yücel İNCE
Uzm.J.İv.Kad.Çys
Teknik Em
7010

KRİMİNAL SYM.LUĞI

Burhan YILDIRIM
J.Sag.Kd.Bey
Seyman
7015

İbrahim TUNÇ
Uzm.J.İv.Kad.Çys
S em 7018

Ergül YILDIRIM
Svl.Memur
Hesap Sorumlusu
7015

Bülent KARLAK
Svl.Memur
Mal Sorumlusu
7020

MARK. MAD. ANLZ LAB. ALIĞI

Beyhan ÖZGÜRÜZ
Birci
Nak. Mad. Anl. Lab. A
7022

Halim TORAL
Uzm. J.İv. Kad. Çys
7025

Necatİ TASDEMİR
Uzm. J.İv. Kad. Çys
Değ. İst. Astsb. Ver
7022

Karay ÇAKIR
Svl. Me.
Nak. Pnö. Mad.
Anl. Uzm. 7028

Mehmet ZOR
Svl. Me.
Nak. Pnö. Mad.
Anl. Uzm. 7028

Fağrı ÖNAL
Svl. Me.
Nak. Pnö. Mad.
Anl. Uzm. 7028

PL.KOOR. Ş. MD. LÜĞÜ

Yasar ERBAĞCI
J.Svl.Memur
B.İst. 9. Md.
7040

M. Mehmet ERGİN
J.İst. Md.
Çys. 5.
7041

Mehmet BABACAN
J.İst. Md.
Çys. 5.
7042

Şevket DOĞRUKUN
J.İst. Md.
B.İst. 9. Md.
7047

Hakan GÜNGÖR
J.İst. Md.
Çys. 5.
7044

Mustafa KIÇIKTAŞ
J.İst. Md.
Çys. 5.
7046

Nuray UZAK
Svl. Memur
B.İst. 9. Md.
7047

Sinan ENER
Svl. Memur
V.H.K. 7026

BİLİMSEL DİST. Ş. MD. LÜĞÜ

Mustafa DEMİR
Uzm. J.İv. Kad. Çys.
Değ. İst. Em
7053

Yılmaz
Uzm. J.İv. Kad. Çys.
Değ. İst. Em
7054

Mehmet ÖZGÜR
Uzm. J.İv. Kad. Çys.
Değ. İst. Em
7054

Mehmet MÜCÜR
Uzm. J.İv. Kad. Çys.
Değ. İst. Em
7054

Mustafa YAROL
Uzm. J.İv. Kad. Çys.
Değ. İst. Em
7055

Ayhan ÖZGÜR
Uzm. J.İv. Kad. Çys.
Değ. İst. Em
7055

Adnan ÖZGÜR
Uzm. J.İv. Kad. Çys.
Değ. İst. Em
7055

KLT.YNT.KS. ALIĞI

1 Astsb
1 Uzm. J. em.

1 Astsb
1 Uzm. J. Çys. Astb. Y
1 Svl. Me. (V)
1 Svl. Me. (T. Elm)
2 Svl. Me. (İst)
2 Svl. Me. (U)

1 Astsb
1 Uzm. J. Çys. Astb. Y
1 Svl. Me. (V)
1 Svl. Me. (T. Elm)
2 Svl. Me. (İst)
2 Svl. Me. (U)

1 Astsb
1 Uzm. J. Çys. Astb. Y
1 Svl. Me. (V)
1 Svl. Me. (T. Elm)
2 Svl. Me. (İst)
2 Svl. Me. (U)

	TJK	ME.
SS	21	23
ASS	81	82
UZM	20	36
Svl. ME	96	44

Ekran Alıntısı

Dosyanın adı	harekat.ppt
Başlık bilgisi	Slayt 1
Yazarı	Administrator
Son kaydeden	TUNCTOKER
Yazıldığı bilgisayar	JGNK
Oluşturulduğu tarih	01/09/2010 10:48:19
Son kayıt tarihi	25/12/2010 01:28:37
Dosya boyutu	103936
Dosyanın yolu	(I) 201105082353\harekat.ppt
MD5 Hash	160C967DDF0FDE914B7218888600D926

Yukarıda adı ve özellikleri belirtilen "harekat.ppt" isimli POWER POINT belgesi incelendiğinde;

Söz konusu belgenin bir (1) sunudan oluşan, "KRİMİNÂL DAİRE BAŞKANLIĞI KURULUŞU VE KADROSU" başlıklı bir belge olduğu görülmüş aşağıda resmedilmiştir.

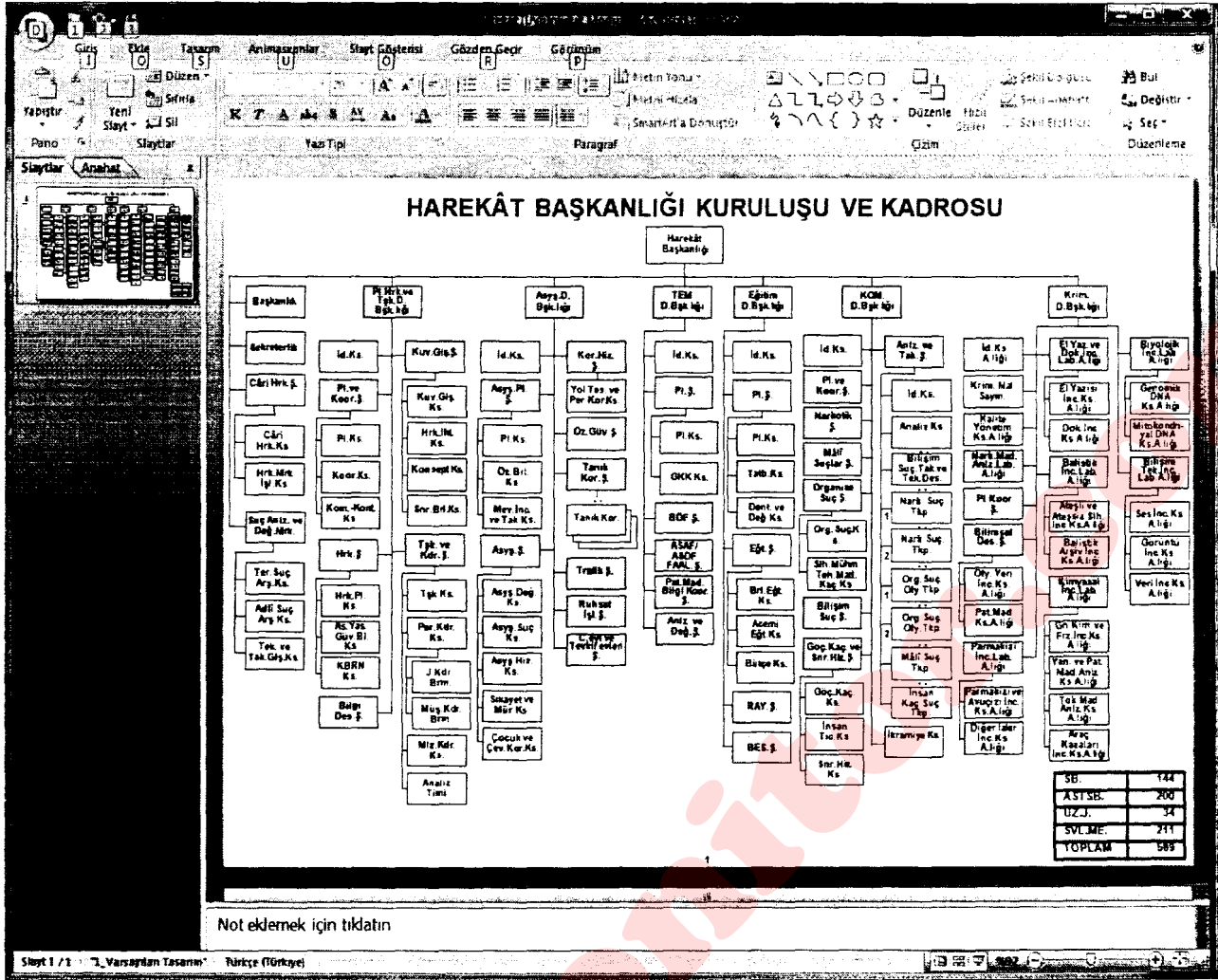

Ekran Alıntısı

8 nolu CD imajı içerisinde yapılan incelemede, soruşturma kapsamında değerlendirmeye tabi tutulan yukarıda sıralanan veriler haricinde **GİZLİLİK DERECELİ** veriler için ayrıca rapor düzenlenmiştir.

2 NOLU MATERYALE AIT ÖZELLİKLER

Western Digital marka WD3200BPVT model WXF1E81PZXE7 seri numaralı 320 GB harddisk

SİSTEM BİLGİSİ

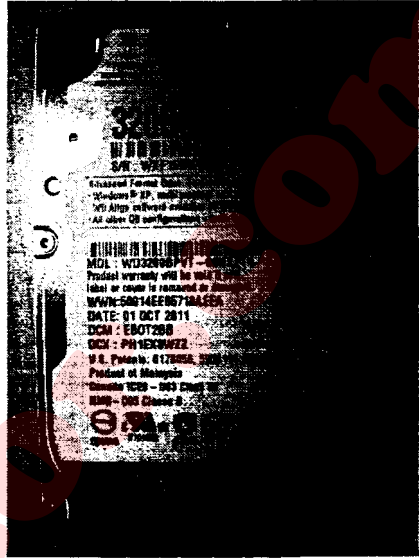
İncelenen Materyal	Ferda BERGE isimli şahsa ait:	
Product Name (Kurulu İşletim Sistemi)	Windows 7 Home Basic	
Registered Owner (Kayıtlı Kullanıcı)	muge	
Registered Organization	-	
System Root (Sistem Dizini)	C:\WINDOWS	
Product ID (Ürün Kimliği)	00346-OEM-8992752-50206	
Install Date (Sistem Kurulum Tarihi)	02/03/2012 18:48:20	
Last Shutdown Time (Sistem Kapanma Tarihi)	22/05/2012 19:22:48	
Acquisition Hash (İmaj Hash)MD5	2d5f9f5148061ae5cfed2572ba8721a7	
Verify Hash (Doğrulama Hash)MD5	2d5f9f5148061ae5cfed2572ba8721a7	
Acquisition Hash (İmaj Hash)SHA1	b8b09052195dc615eb5255b8be454e586b6eedf2	
Verify Hash (İmaj Hash)SHA1	b8b09052195dc615eb5255b8be454e586b6eedf2	

PARTITIONS (Disk Bölümleri)

Name	Id	Type	Start Sector	Total Sectors
07	NTFS	2.048	204.800	100MB
07	NTFS	206.848	312.465.408	149GB
07	NTFS	312.672.256	312.465.408	149GB

Bilgisayarın İşletim Sistemine Kayıtlı Kullanıcı Adı ve Özellikleri Aşağıdaki Gibidir.

User Name(Kullanıcı Adı)	Administrator
Security Identifier (Güvenlik Tanımlayıcı No)	S-1-5-21-205726829-2970482949-1100662727-500
Last Logon	20/12/2011 20:25:29
Last Password Change	20/11/2010 23:56:34

User Name(Kullanıcı Adı)	muge
Security Identifier (Güvenlik Tanımlayıcı No)	S-1-5-21-205726829-2970482949-1100662727-1002
Last Logon	22/05/2012 16:59:52
Last Password Change	07/03/2012 12:17:20

Western Digital marka WD3200BPVT model WXF1E81PZXE7 seri numaralı 320 GB harddisk imajı çerisinde yapılan incelemede soruşturma kapsamında değerlendirmeye tabi tutulan herhangi bir veriye rastlanılmamıştır

SONUÇ VE DEĞERLENDİRME

İzmir Cumhuriyet Başsavcılığının 2010/640 sayılı soruşturması kapsamında yakalanan şüpheli **Ferda BERGE**'ye ait incelenmesi amacıyla tarafımıza gönderilen ayrıntılı seri numarası ve özellikleri yazılı dijital materyaller içerisinde yapılan incelemeler neticesinde;

Yapılan incelemeler neticesinde soruşturma kapsamında değerlendirmeye tabi tutulan

Türk Silahlı Kuvvetlerine ait "Suç Analizi Ve Değerlendirme Merkezi Terörle Mücadele Daire Başkanlığı, Kaçakçılık Ve Organize Suçlarla Mücadele Daire Başkanlığı, Kriminâl Daire Başkanlığı ve Kriminâl Daire Başkanlığı Kuruluşu Ve Kadrosu" birimlerine ait kadrolu kişilerin isim listesi ve şemalarının bulunduğu belgeler olduğu tespit edilmiştir.

Yapılan incelemeler neticesinde soruşturma kapsamında değerlendirmeye tabi tutulan *Türk Silahlı Kuvvetlerine ait "GİZLİ"* ibareli belgelerin olduğu tespit edilmiştir. Bu belgelerle ilgili ayrı bir rapor düzenlenmiştir.

Yukarıda belirtilen dosyaların orijinallerinden birer kopyası hard disk içerisinde sunulmuştur.

Arz ederiz. 23.12.2012

E k i _____ :

Seagate Marka **ST2000DM001**

Model Z2407WFT seri numaralı **2 TB** kapasiteli hard disk

Emre AKYOL
Adli Bilişim Uzmanı
BİLİRKİŞİ

Serdar ÖZKAYA
Adli Bilişim Uzmanı
BİLİRKİŞİ

Suat GÜREYCAN
Adli Bilişim Uzmanı
BİLİRKİŞİ

Ziyattin KURT
Adli Bilişim Uzmanı
BİLİRKİŞİ

Suat IŞIK
Adli Bilişim Uzmanı
BİLİRKİŞİ

Özgür YILDIZ
Adli Bilişim Uzmanı
BİLİRKİŞİ